



**FUEL TAX | AIRPORT TAX**  
Update 26/3/26

**อุทยานหลุมฟ้า**  
**ภูเขาบางฟ้า**

**ทัวร์ไม่ลงร้าน**  
**เที่ยวเต็มๆ**

**ราคาเริ่มต้น**  
**13,499**

**#วันหยุดสุดจัด**

**พาเที่ยวเต็มๆ ไม่บังคับ Option ไม่มี Freeday**

**เมนูพิเศษ!! ชิมสุกี้หม่าล่า**

**CHONGQING LITE**

**ทัวร์มหานครฉงชิ่ง • อุทยานหลุมฟ้า • ภูเขาบางฟ้า • หงหยาดัง**

- ฉงชิ่ง • อุหลง • อุทยานแห่งชาติหลุมฟ้า • สะพานสวรรค์ • ระเบียงแก้ว (รวมค่าลิฟต์แล้ว)
- ภูเขาบางฟ้า (รวมรถราง) • ฉงชิ่ง • รถไฟกะลุดติก • หมู่บ้านโบราณฉือซีโซ่ว • สะพานเซียนซีหมิน
- หงหยาดัง • วัดเจ้าแม่กวนอิม • มหาศาลาประชาคมฉงชิ่ง • Kuxing Building
- ตึกตะเกียบ • ถนนคนเดินเจียฟางเป่ย์ • Pop mart

**TIP 1,500 / ท่าน** | **★★★★★** **โรงแรม 4 ดาว Local**

DMK-CKG SL930 21:45-01:50  
CKG-DMK SL931 02:50-05:00  
(วันที่ 29 มีนาคม 2569 เป็นต้นไป ไม่สามารถจองเที่ยวกรุ๊ปทำเนียบ)

**SPHZ- CQ5 CHONGQING LITE 5D3N**  
**เดินทางด้วยสายการบิน THAI LION AIR (SL)**

วันที่	โปรแกรมท่องเที่ยว	เช้า	เที่ยง	เย็น	โรงแรม
1	กรุงเทพฯ (สนามบินดอนเมือง) (DMK-CKG SL930 20:55-01:05) (เริ่ม 29 มี.ค.-30 ก.ย. 69)	-	-	-	Ximan Hongfu Hotel หรือเทียบเท่า โรงแรม 4* Local
2	ทำอากาศยานนานาชาติฉงชิ่งเจียงเป่ย์-ฉงชิ่ง-อุหลง- อุทยานแห่งชาติหลุมฟ้า - สะพานสวรรค์- ระเบียงแก้ว(รวมค่าลิฟต์แล้ว)	🍴	🍴	🍴	Wulong Daweiying Holoday หรือเทียบเท่า โรงแรม 4* Local
3	ภูเขาบางฟ้า (รวมรถราง) - ฉงชิ่ง - รถไฟกะลุดติก - หมู่บ้านโบราณฉือซีโซ่ว - หงหยาดัง	🍴	🍴 เมนูหม่าล่า	-	Chongqing Yifan Hotel หรือ เทียบเท่า โรงแรม 4* Local
4	วัดเจ้าแม่กวนอิม - มหาศาลาประชาคมฉงชิ่ง - Kuxing Building - ตึกตะเกียบ - ถนนคนเดินเจียฟางเป่ย์ - Pop mart - ทำอากาศยานนานาชาติฉงชิ่งเจียงเป่ย์	🍴	🍴	-	
5	กรุงเทพฯ(สนามบินดอนเมือง) (CKG-DMK SL931 02:10-04:20) (เริ่ม 29 มี.ค.-30 ก.ย. 69)	-	-	-	

## อัตราค่าบริการพักห้องละ 2-3 ท่าน

\*\*สำหรับหนังสือเดินทางต่างชาติเก็บเพิ่ม 1,000 บาท\*\*

(เป็นข้อตกลงในการคิดเรตราค่าชาวต่างชาติจากประเทศปลายทาง)

วันที่เดินทาง	ผู้ใหญ่ ราคาท่านละ	การกอายุต่ำกว่า 2 ปี	พักเดี่ยว
วันที่ 01-05 เมษายน 2569 BUS 1	15,999	5,900	3,900
วันที่ 01-05 เมษายน 2569 BUS 2	17,999 16,555	5,900	3,900
วันที่ 02-06 เมษายน 2569 BUS 1	15,999	5,900	3,900
วันที่ 02-06 เมษายน 2569 BUS 2	17,999 16,999	5,900	3,900
วันที่ 05-09 เมษายน 2569	19,999 18,999	5,900	3,900
วันที่ 08-12 เมษายน 2569	17,999	5,900	3,900
วันที่ 09-13 เมษายน 2569	16,999	5,900	3,900
วันที่ 09-13 เมษายน 2569 BUS 2	18,999	5,900	3,900
วันที่ 10-14 เมษายน 2569 BUS 1	16,999	5,900	3,900
วันที่ 10-14 เมษายน 2569 BUS 2	18,999	5,900	3,900
วันที่ 11-15 เมษายน 2569 (เทศกาลสงกรานต์) BUS 1	19,999	5,900	3,900
วันที่ 11-15 เมษายน 2569 (เทศกาลสงกรานต์) BUS 2	21,999	5,900	3,900
วันที่ 12-16 เมษายน 2569 (เทศกาลสงกรานต์) BUS 1	19,999	5,900	3,900
วันที่ 12-16 เมษายน 2569 (เทศกาลสงกรานต์) BUS 2	21,999	5,900	3,900
วันที่ 13-17 เมษายน 2569 (เทศกาลสงกรานต์) BUS 1	19,999	5,900	3,900
วันที่ 13-17 เมษายน 2569 (เทศกาลสงกรานต์) BUS 2	21,999	5,900	3,900
วันที่ 14-18 เมษายน 2569 (เทศกาลสงกรานต์) BUS 1	19,999	5,900	3,900
วันที่ 14-18 เมษายน 2569 (เทศกาลสงกรานต์) BUS 2	21,999	5,900	3,900
วันที่ 15-19 เมษายน 2569 (เทศกาลสงกรานต์) BUS 1	19,999 18,999	5,900	3,900
วันที่ 15-19 เมษายน 2569 (เทศกาลสงกรานต์) BUS 2	21,999 19,999	5,900	3,900
วันที่ 16-20 เมษายน 2569 (เทศกาลสงกรานต์) BUS 1	17,999	5,900	3,900
วันที่ 16-20 เมษายน 2569 (เทศกาลสงกรานต์) BUS 2	20,999 19,999	5,900	3,900
วันที่ 19-23 เมษายน 2569 BUS 1	17,999	5,900	3,900

SPHZ-CQ5 CHONGQING LITE 5D3N ทัวร์มหานครฉงชิ่ง ภูเขาางฟ้า อุทยานหลุมฟ้า

วันที่ 19-23 เมษายน 2569 <b>BUS 2</b>	20,999 19,999	5,900	3,900
วันที่ 22-26 เมษายน 2569 <b>BUS 1</b>	15,999	5,900	3,900
วันที่ 22-26 เมษายน 2569 <b>BUS 2</b>	16,999	5,900	3,900
วันที่ 23-27 เมษายน 2569 <b>BUS 1</b>	15,999	5,900	3,900
วันที่ 23-27 เมษายน 2569 <b>BUS 2</b>	16,999	5,900	3,900
วันที่ 26-30 เมษายน 2569	14,999	5,900	3,900
1 พ.ค. เป็นต้นไป *** ราคาทัวร์รวมการปรับค่าทัวร์จากประกาศสายการบินเดือน มี.ค. 2026 แล้ว ***			
วันที่ 6 - 10 พฤษภาคม 2569	15,499	5,900	3,900
วันที่ 7 - 11 พฤษภาคม 2569	15,499	5,900	3,900
วันที่ 10 - 14 พฤษภาคม 2569 <b>BUS 1</b>	16,499	5,900	3,900
วันที่ 10 - 14 พฤษภาคม 2569 <b>BUS 2</b>	17,499	5,900	3,900
วันที่ 13 - 17 พฤษภาคม 2569	15,499	5,900	3,900
วันที่ 14 - 18 พฤษภาคม 2569	14,499	5,900	3,900
วันที่ 17 - 21 พฤษภาคม 2569 <b>BUS 1</b>	16,499	5,900	3,900
วันที่ 17 - 21 พฤษภาคม 2569 <b>BUS 2</b>	17,499	5,900	3,900
วันที่ 20 - 24 พฤษภาคม 2569	15,499	5,900	3,900
วันที่ 21 - 25 พฤษภาคม 2569	15,499	5,900	3,900
วันที่ 24 - 28 พฤษภาคม 2569 <b>BUS 1</b>	16,499	5,900	3,900
วันที่ 24 - 28 พฤษภาคม 2569 <b>BUS 2</b>	17,499	5,900	3,900
วันที่ 27 - 31 พฤษภาคม 2569 (Promotion)	13,499	5,900	3,900
วันที่ 28 พฤษภาคม - 1 มิถุนายน 2569	15,499	5,900	3,900
วันที่ 31 พฤษภาคม - 4 มิถุนายน 2569 (วันหยุดยาว)	18,499	5,900	3,900
วันที่ 3 - 7 มิถุนายน 2569 (วันหยุดยาว)	18,499	5,900	3,900
วันที่ 4 - 8 มิถุนายน 2569	18,499	5,900	3,900
วันที่ 7 - 11 มิถุนายน 2569	18,499	5,900	3,900
วันที่ 10 - 14 มิถุนายน 2569	14,499	5,900	3,900
วันที่ 11 - 15 มิถุนายน 2569	15,499	5,900	3,900
วันที่ 14 - 18 มิถุนายน 2569 <b>BUS 1</b>	16,499	5,900	3,900
วันที่ 14 - 18 มิถุนายน 2569 <b>BUS 2</b>	17,499	5,900	3,900
วันที่ 17 - 21 มิถุนายน 2569	15,499	5,900	3,900
วันที่ 18 - 22 มิถุนายน 2569	15,499	5,900	3,900
วันที่ 21 - 25 มิถุนายน 2569 <b>BUS 1</b>	16,499	5,900	3,900
วันที่ 21 - 25 มิถุนายน 2569 <b>BUS 2</b>	17,499	5,900	3,900
วันที่ 24 - 28 มิถุนายน 2569 (Promotion)	13,499	5,900	3,900
วันที่ 25 - 29 มิถุนายน 2569	15,499	5,900	3,900
วันที่ 28 มิถุนายน - 2 กรกฎาคม 2569 <b>BUS 1</b>	16,499	5,900	3,900

## SPHZ-CQ5 CHONGQING LITE 5D3N ถักรีมหานครจงซิ่ง ภูเขานางฟ้า อุกยานหลุมฟ้า

วันที่ 28 มิถุนายน - 2 กรกฎาคม 2569 <b>BUS 2</b>	17,499	5,900	3,900
วันที่ 1 - 5 กรกฎาคม 2569	14,499	5,900	3,900
วันที่ 2 - 6 กรกฎาคม 2569	15,499	5,900	3,900
วันที่ 5 - 9 กรกฎาคม 2569 <b>BUS 1</b>	16,499	5,900	3,900
วันที่ 5 - 9 กรกฎาคม 2569 <b>BUS 2</b>	17,499	5,900	3,900
วันที่ 8 - 12 กรกฎาคม 2569	14,499	5,900	3,900
วันที่ 9 - 13 กรกฎาคม 2569	15,499	5,900	3,900
วันที่ 12 - 16 กรกฎาคม 2569 <b>BUS 1</b>	16,499	5,900	3,900
วันที่ 12 - 16 กรกฎาคม 2569 <b>BUS 2</b>	17,499	5,900	3,900
วันที่ 15 - 19 กรกฎาคม 2569 <b>(Promotion)</b>	13,499	5,900	3,900
วันที่ 16 - 20 กรกฎาคม 2569	15,499	5,900	3,900
วันที่ 19 - 23 กรกฎาคม 2569 <b>BUS 1</b>	16,499	5,900	3,900
วันที่ 19 - 23 กรกฎาคม 2569 <b>BUS 2</b>	17,499	5,900	3,900
วันที่ 22 - 26 กรกฎาคม 2569	15,499	5,900	3,900
วันที่ 23 - 27 กรกฎาคม 2569	15,499	5,900	3,900
วันที่ 26 - 30 กรกฎาคม 2569 <b>BUS 1</b> <b>(วันหยุดยาว)</b>	19,499	5,900	3,900
วันที่ 26 - 30 กรกฎาคม 2569 <b>BUS 2</b> <b>(วันหยุดยาว)</b>	20,499	5,900	3,900
วันที่ 29 กรกฎาคม - 2 สิงหาคม 2569 <b>BUS 1</b> <b>(วันหยุดยาว)</b>	18,499	5,900	3,900
วันที่ 29 กรกฎาคม - 2 สิงหาคม 2569 <b>BUS 2</b> <b>(วันหยุดยาว)</b>	20,499	5,900	3,900
วันที่ 30 กรกฎาคม - 3 สิงหาคม 2569 <b>BUS 1</b> <b>(วันหยุดยาว)</b>	18,499	5,900	3,900
วันที่ 30 กรกฎาคม - 3 สิงหาคม 2569 <b>BUS 2</b> <b>(วันหยุดยาว)</b>	20,499	5,900	3,900
วันที่ 2 - 6 สิงหาคม 2569 <b>BUS 1</b>	18,499	5,900	3,900
วันที่ 2 - 6 สิงหาคม 2569 <b>BUS 2</b>	20,499	5,900	3,900
วันที่ 5 - 9 สิงหาคม 2569	14,499	5,900	3,900
วันที่ 6 - 10 สิงหาคม 2569	15,499	5,900	3,900
วันที่ 9 - 13 สิงหาคม 2569 <b>BUS 1</b>	16,499	5,900	3,900
วันที่ 9 - 13 สิงหาคม 2569 <b>BUS 2</b>	17,499	5,900	3,900
วันที่ 12 - 16 สิงหาคม 2569 <b>BUS 1</b> <b>(วันหยุดยาว)</b>	18,499	5,900	3,900
วันที่ 12 - 16 สิงหาคม 2569 <b>BUS 2</b> <b>(วันหยุดยาว)</b>	20,499	5,900	3,900
วันที่ 13 - 17 สิงหาคม 2569 <b>BUS 1</b> <b>(วันหยุดยาว)</b>	18,499	5,900	3,900
วันที่ 13 - 17 สิงหาคม 2569 <b>BUS 2</b> <b>(วันหยุดยาว)</b>	20,499	5,900	3,900

## SPHZ-CQ5 CHONGQING LITE 5D3N ถักริมหาดรองซึ่ง ภูเขาทางฟ้า อุทยานหลุมฟ้า

วันที่ 16 - 20 สิงหาคม 2569 <b>BUS 1</b>	18,499	5,900	3,900
วันที่ 16 - 20 สิงหาคม 2569 <b>BUS 2</b>	20,499	5,900	3,900
วันที่ 19 - 23 สิงหาคม 2569	14,499	5,900	3,900
วันที่ 20 - 24 สิงหาคม 2569	15,499	5,900	3,900
วันที่ 23 - 27 สิงหาคม 2569 <b>BUS 1</b>	16,499	5,900	3,900
วันที่ 23 - 27 สิงหาคม 2569 <b>BUS 2</b>	17,499	5,900	3,900
วันที่ 26 - 30 สิงหาคม 2569 <b>(Promotion)</b>	13,499	5,900	3,900
วันที่ 27 - 31 สิงหาคม 2569	15,499	5,900	3,900
วันที่ 30 สิงหาคม - 3 กันยายน 2569 <b>BUS 1</b>	16,499	5,900	3,900
วันที่ 30 สิงหาคม - 3 กันยายน 2569 <b>BUS 2</b>	17,499	5,900	3,900
วันที่ 2 - 6 กันยายน 2569	14,499	5,900	3,900
วันที่ 3 - 7 กันยายน 2569	15,499	5,900	3,900
วันที่ 6 - 10 กันยายน 2569 <b>BUS 1</b>	16,499	5,900	3,900
วันที่ 6 - 10 กันยายน 2569 <b>BUS 2</b>	17,499	5,900	3,900
วันที่ 9 - 13 กันยายน 2569	15,499	5,900	3,900
วันที่ 10 - 14 กันยายน 2569	15,499	5,900	3,900
วันที่ 13 - 17 กันยายน 2569 <b>BUS 1</b>	16,499	5,900	3,900
วันที่ 13 - 17 กันยายน 2569 <b>BUS 2</b>	17,499	5,900	3,900
วันที่ 16 - 20 กันยายน 2569	14,499	5,900	3,900
วันที่ 17 - 21 กันยายน 2569	15,499	5,900	3,900
วันที่ 20 - 24 กันยายน 2569 <b>BUS 1</b>	16,499	5,900	3,900
วันที่ 20 - 24 กันยายน 2569 <b>BUS 2</b>	17,499	5,900	3,900
วันที่ 23 - 27 กันยายน 2569	15,499	5,900	3,900
วันที่ 24 - 28 กันยายน 2569	15,499	5,900	3,900
วันที่ 27 กันยายน - 1 ตุลาคม 2569 <b>BUS 1</b>	16,499	5,900	3,900
วันที่ 27 กันยายน - 1 ตุลาคม 2569 <b>BUS 2</b>	17,499	5,900	3,900
วันที่ 7 - 11 ตุลาคม 2569	15,499	5,900	3,900
วันที่ 8 - 12 ตุลาคม 2569 <b>BUS 1</b>	16,499	5,900	3,900
วันที่ 8 - 12 ตุลาคม 2569 <b>BUS 2</b>	17,499	5,900	3,900
วันที่ 11 - 15 ตุลาคม 2569 <b>BUS 1</b> <b>(วันหยุดยาว)</b>	19,499	5,900	3,900
วันที่ 11 - 15 ตุลาคม 2569 <b>BUS 2</b> <b>(วันหยุดยาว)</b>	20,499	5,900	3,900
วันที่ 14 - 18 ตุลาคม 2569 <b>BUS 1</b>	19,499	5,900	3,900
วันที่ 14 - 18 ตุลาคม 2569 <b>BUS 2</b>	20,499	5,900	3,900
วันที่ 15 - 19 ตุลาคม 2569	15,499	5,900	3,900
วันที่ 18 - 22 ตุลาคม 2569 <b>BUS 1</b>	16,499	5,900	3,900
วันที่ 18 - 22 ตุลาคม 2569 <b>BUS 2</b>	17,499	5,900	3,900
วันที่ 21 - 25 ตุลาคม 2569 <b>BUS 1</b>	16,499	5,900	3,900
วันที่ 21 - 25 ตุลาคม 2569 <b>BUS 2</b>	17,499	5,900	3,900

SPHZ-CQ5 CHONGQING LITE 5D3N ทัวร์มหานครฉงชิ่ง ภูเขาฉางผิง อุกยานหลุมฟ้า

วันที่ 22 - 26 ตุลาคม 2569 <b>BUS 1</b> (วันหยุดยาว)	19,499	5,900	3,900
วันที่ 22 - 26 ตุลาคม 2569 <b>BUS 2</b> (วันหยุดยาว)	20,499	5,900	3,900
วันที่ 25 - 29 ตุลาคม 2569 <b>BUS 1</b>	19,499	5,900	3,900
วันที่ 25 - 29 ตุลาคม 2569 <b>BUS 2</b>	20,499	5,900	3,900
วันที่ 28 ตุลาคม - 1 พฤศจิกายน 2569	15,499	5,900	3,900
วันที่ 29 ตุลาคม - 2 พฤศจิกายน 2569 <b>BUS 1</b>	16,499	5,900	3,900
วันที่ 29 ตุลาคม - 2 พฤศจิกายน 2569 <b>BUS 2</b>	17,499	5,900	3,900

**โปรแกรมไม่ลงร้านผลิตภัณฑ์ท้องถิ่น**

**โปรแกรมทัวร์ ไม่มีราคาเด็ก**

มีตัวเครื่องบินแล้วจอยแลนด์ หักออก 6,000 บาท

**เงื่อนไขการจองชำระมัดจำ 10,000 บาท**

\*\*โรงแรม 4\* Local เป็นโรงแรมมาตรฐานท้องถิ่นระดับ 4 ดาว (อ้างอิงข้อมูลจาก Trip.com)\*\*

**วันแรก** กรุงเทพฯ (สนามบินดอนเมือง) (-/-/-)

**18:00 น.** คณะพร้อมกัน ที่ สนามบินดอนเมือง อาคารระหว่างประเทศ อาคาร 1 ชั้น 3 ประตู 1 สายการบิน THAI LION AIR  
โดยมีเจ้าหน้าที่ของบริษัทฯ คอยต้อนรับและอำนวยความสะดวกในการเช็คเอกสารและสัมภาระ  
**ค่าทิปไกด์+ค่าทิปคนขับรถเหมาจ่ายท่านละ 1,500 บาท ชำระที่สนามบิน**  
**(ไม่รวมค่าทิปหัวหน้าทัวร์ตามความพึงพอใจ)**

**20:55 น.** ออกเดินทางสู่ เมืองฉงชิ่ง โดยเที่ยวบิน SL930 **(ไม่มีอาหารบริการบนเครื่อง)**

**วันที่สอง** ท่าอากาศยานนานาชาติฉงชิ่งเจียงเป่ย์- ฉงชิ่ง-อู่หลง-อุยกานแห่งชาติหลุมฟ้า-สะพานสวรรค์-ระเบียงแก้ว(รวมค่าลิฟต์แล้ว) (B/L/D)

**01:05 น.** เดินทางถึง ท่าอากาศยานนานาชาติฉงชิ่งเจียงเป่ย์ เป็นหนึ่งในท่าอากาศยานที่สำคัญของประเทศจีน ตั้งอยู่ในเขตอู๋เป่ย์ (Yubei District) ของนครฉงชิ่ง ประเทศจีน จากนั้นนำท่านผ่านขั้นตอนตรวจคนเข้าเมือง (เวลาท้องถิ่นเร็วกว่าประเทศไทย 1 ชั่วโมง)

**จากนั้นนำท่านเข้าสู่ที่พัก พักผ่อนตามอัธยาศัย**

โรงแรมที่พัก Ximan Hongfu Hotel หรือเทียบเท่า โรงแรม 4\* Local

**เช้า** ☉ รับประทานอาหารเช้า ณ ห้องอาหารของโรงแรม

จากนั้นนำท่านเดินทางสู่ **เขตอู่หลง (ระยะทางประมาณ 130 กิโลเมตร เดินทางประมาณ 2.5 ชั่วโมง)** ตั้งอยู่ทางตะวันออกเฉียงใต้ของนครฉงชิ่ง (Chongqing) ประเทศจีน เป็นสถานที่ท่องเที่ยวที่มีชื่อเสียงในด้านธรรมชาติที่สวยงามและภูมิประเทศแบบคาร์สเตต (Karst) ที่โดดเด่น

กลางวัน ๑๑ รับประทานอาหารกลางวัน ณ ภัตตาคาร



นำท่านเดินทางสู่ **อุทยานแห่งชาติหลุมฟ้า สะพานสวรรค์ (Wulong Karst National Geology Park)**

**(รวมรถอุทยาน+ลิฟต์+รถแบตเตอร์+ระเบียบงักว)**

**(ระยะทางประมาณ 20 กิโลเมตร ใช้เวลาเดินทางประมาณ 30-40 นาที) (ระยะทางและเวลาเดินทาง อาจมีการเปลี่ยนแปลง ขึ้นอยู่กับที่ตั้งร้านอาหาร)**ถูกจัดให้เป็นมรดกโลกทางธรรมชาติ ระดับ 5A ภูเขาที่น่าอัศจรรย์ ชม 3 สะพานสวรรค์ แหล่งท่องเที่ยวทางธรรมชาติแหล่งใหม่ล่าสุดที่ได้รับการรับรองจากยูเนสโกให้เป็นมรดกโลกทางธรรมชาติในปี ค.ศ.2007 นอกจากนี้บริเวณหุบเขา

ด้านล่างยังเป็นที่ตั้งของ บ้านโบราณกลางหุบเขา เป็นฉากใหญ่ที่ใช้ถ่ายทำภาพยนตร์เรื่อง คีโคนบิลลิ่งกังทง ล่าสุดเป็นฉากหลังของภาพยนตร์ฮอลลีวูดเรื่อง TRANSFORMERS 4 จากนั้นนำท่านชม **ระเบียบงักว** ขนาดใหญ่กว้าง 26 ตารางเมตร ยื่นออกมาจากหน้าผาของภูเขาสูงหนึ่งในอุทยานหลุมฟ้า 3 สะพานสวรรค์ เป็นจุดชมวิวแห่งใหม่ในอุทยาน ด้วยความสูงถึง 1,200 เมตรเหนือระดับน้ำทะเล

**\*\*\*หมายเหตุ : กรณีที่ทางอุทยานประกาศปิด หรือไม่อนุญาตให้ไปชมวิว ณ ระเบียบงักวด้วยเหตุผลของอุทยานฯ จะไม่มีการคืนเงิน หรือจัดรายการอื่นทดแทน เนื่องจากอุทยานได้รวมค่าใช้จ่ายไว้ทั้งหมดแล้ว\*\*\***

ค่ำ ๑๑ รับประทานอาหารค่ำ ณ ภัตตาคาร

จากนั้นนำท่านเข้าสู่ที่พัก พักผ่อนตามอัธยาศัย

โรงแรมที่พัก Wulong Daweiying Holoday หรือเทียบเท่า โรงแรม 4\* Local

Option : **ชมโชว์จางอวี๋โหมว (IMPRESSION WULONG)** เป็นการแสดงกลางแจ้งที่สร้างสรรคโดยผู้กำกับชื่อดังจาง อวี๋โหมว (Zhang Yimou) ซึ่งจัดขึ้นที่หุบเขาเก้าหยวน (Peach Garden Canyon) ในอำเภออู่หลง (Wulong County) มหานครฉงชิ่ง ประเทศจีน การแสดงนี้ใช้ธรรมชาติอันงดงามของหุบเขาและภูเขาเป็นฉากหลัง เพื่อถ่ายทอดเรื่องราววิถีชีวิตและประวัติศาสตร์ของชาวอู่หลง ประกอบด้วยนักแสดงกว่า 500 คน โดยมีกรรองเพลงสดของนักแสดงกว่า 100 คน ตลอดการแสดงกว่า 70 นาที การแสดงใช้เทคนิคแสง สี เสียง และเลเซอร์ที่อลังการ **มีค่าใช้จ่าย 400 หยวน (โปรดแจ้งหัวหน้าทัวร์หน้างาน)**

วันที่สาม

ภูเขานางฟ้า (รวมรถราง) - ฉงชิ่ง - รถไฟทะลุตึก - หมู่บ้านโบราณฉือซื่อโจว - หงหยาดัง (B/L/-)

เช้า ๑๐ รับประทานอาหารเช้า ณ ห้องอาหารของโรงแรม จากนั้นนำท่านเดินทางสู่ **อุทยานเขานางฟ้า (Fairy Mountain) (รวมรถไฟเล็ก) (ระยะทางและเวลาเดินทางขึ้นอยู่กับโรงแรมที่พัก)** ตั้งอยู่ในเขตอู่หลง นครฉงชิ่ง ประเทศจีน เป็นแหล่งท่องเที่ยวธรรมชาติที่มีชื่อเสียงในด้านภูมิประเทศที่สวยงามและสภาพอากาศที่เย็นสบายตลอดทั้งปี แหล่งท่องเที่ยวทางธรรมชาติระดับ 4A ที่มีชื่อเสียงในเรื่องความสวยงามที่แตกต่างกันไปในแต่ละฤดู จนได้รับการขนานนามว่าเป็นดินแดนแห่ง 4 สิ่งมหัศจรรย์ คือ มีป่าไม้หนาแน่น มียอดเขาประหลาด มีทุ่งหญ้าเลี้ยงสัตว์ และมีลานหิมะในฤดูหนาว



ได้เวลาอันสมควรนำท่านเดินทางกลับสู่ **นครฉงชิ่ง (ระยะทางประมาณ 200 กิโลเมตร เดินทางประมาณ 3 ชั่วโมง)** เป็นหนึ่งในสี่เขตปกครองพิเศษระดับเทศบาลของประเทศจีน (เช่นเดียวกับปักกิ่ง เซี่ยงไฮ้ และเทียนจิน) ตั้งอยู่ทางตะวันตกเฉียงใต้ของประเทศ มีชื่อเสียงในฐานะศูนย์กลางเศรษฐกิจและวัฒนธรรมที่สำคัญของภูมิภาค และยังเป็นที่ยังคงรักษาไว้ในฐานะ "นครบนภูเขา" เนื่องจากมีภูมิประเทศที่เป็นเนินเขาและภูเขามากมาย

กลางวัน ๑๑ รับประทานอาหารกลางวัน ณ ภัตตาคาร (**ลิ้มรส หม่าล่า**)

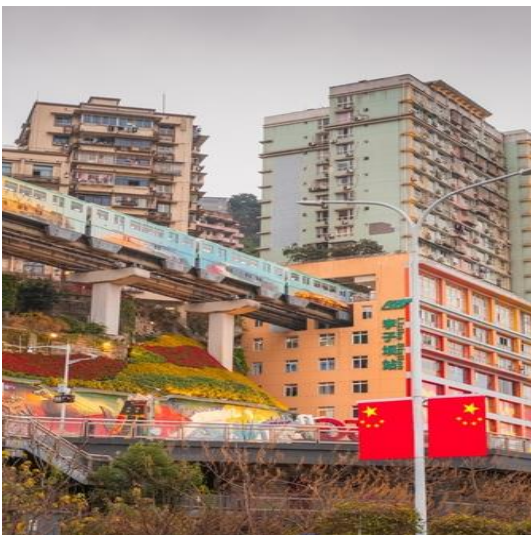

จากนั้นนำท่านชม **รถไฟฟ้าทะลุตึก**

(ใช้เวลาเดินทางประมาณ 20-30 นาที) (ระยะทางและเวลาเดินทางอาจมีการเปลี่ยนแปลง ขึ้นอยู่กับที่ตั้งร้านอาหาร) เป็นรถไฟฟ้าสาย 2 ของมหานครฉงชิ่งที่กำลังวิ่งผ่านสถานีหลี่จื่อป้า (Liziba Station) ทะลุตึก 19 ชั้น ซึ่งเป็นอาคารที่พักอาศัยของประชาชน รถไฟฟ้าสายนี้ถูกสร้างขึ้นโดยไม่ต้องรื้อถอนตึกดังกล่าว โดยสถานีหลี่จื่อป้าใช้พื้นที่เพียงชั้น 6-8 ของตัวอาคารเท่านั้น แต่ประชาชนที่อาศัยอยู่ไม่ต้องกังวลเรื่องเสียงรบกวน เนื่องจาก ผ่านการออกแบบให้สามารถลดเสียงการทำงานด้วยอุปกรณ์ชนิดพิเศษ ที่ทำให้เสียงของรถไฟฟ้าสายนี้ดังเท่าเครื่องล้างจาน (ประมาณ 75.8 เดซิเบล)

SPHZ-CQ5 CHONGQING LITE 5D3N ทัวร์มหานครฉงชิ่ง ภูเขาไฟ อุทยานหลุมไฟ

จากนั้นนำท่านสู่ หมู่บ้านโบราณฉือซ้อโข่ว (Ancient Town of Ciqikou) (ระยะทางประมาณ 15 กิโลเมตร เดินทางประมาณ 25-35 นาที) เป็นหมู่บ้านอนุรักษ์ทางวัฒนธรรม และเป็นสถานที่ท่องเที่ยวชื่อดังของ มหานครฉงชิ่ง ลักษณะก็คล้ายๆ กับตลาดเก่า หรือตลาดโบราณบ้านเรานั้นเอง คนที่อยากไปย้อนเวลากลับไปในอดีตก็ต้องไปเยือน หมู่บ้านโบราณฉือซ้อโข่ว เพราะที่นี่ยังคงรักษาวิถีชีวิต รวมทั้ง สะท้อนรากเหง้าดั้งเดิมของเมืองไว้ได้อย่างดีเยี่ยม ไม่ว่าจะเป็นตึกรามบ้านช่องที่มีรูปทรงโบราณ แหล่งผลิตสินค้าและอาหารพื้นเมืองที่สืบทอดกิจการต่อกันมาหลายรุ่น



จากนั้นนำทุกท่านไป หงหยาดัง (Hongyadong) (ระยะทางประมาณ 18 กิโลเมตร ใช้เวลาเดินทางประมาณ 30-40 นาที) ตั้งอยู่ด้านข้างของหงหยาดัง โดยสามารถเดินจากสะพานไปยังหงหยาดังได้ในระยะทางสั้นๆ สะพานนี้เป็นหนึ่งในมุมที่นักท่องเที่ยวนิยมถ่ายภาพหงหยาดัง โดยเฉพาะตอนกลางคืนเมื่อเปิดไฟประดับ จากสะพานเซียนซีเหมินสามารถมองเห็นหงหยาดังได้อย่างชัดเจน พร้อมกับวิวแม่น้ำเจียงหลิงและทิวทัศน์ของเมืองฉงชิ่ง เป็นสถานที่ท่องเที่ยวที่มีชื่อเสียงในนครฉงชิ่ง หงหยาดังเป็นพื้นที่ที่รวมสถาปัตยกรรมโบราณและโมเดิร์นเข้าด้วยกัน มีลักษณะเป็นอาคารไม้แบบดั้งเดิมที่ตั้งอยู่ในแนวตั้งบนหน้าผา ซึ่งมีทั้งร้านอาหาร, ร้านค้าของที่ระลึก, และจุดชมวิวที่งดงาม ท่านสามารถเดินเท้าขึ้นไป ที่ สะพานเซียนซีเหมิน (Qiansimen Bridge) เพื่อถ่ายภาพหรือชมวิวได้

**\*\*อิสระอาหารค่ำเพื่อความสะดวกในการท่องเที่ยว\*\***

**รายการเสริมพิเศษ (Optional Tour)**  
**(โปรดแจ้งหัวหน้าทัวร์และชำระหน้างาน)**

ลำดับ	รายการเสริม	รายละเอียด	ราคา
1	โชว์ จางอวี๋โหมว (IMPRESSION OF WULONG)	ชมการแสดงสุดยิ่งใหญ่ ณ อุโมงค์ 	400 หยวน / ท่าน
2	ล่องเรือแม่น้ำ สองสาย	ล่องเรือชมวิวแม่น้ำแยงซีเกียง และแม่น้ำเจียหลิง 	300 หยวน / ท่าน
3	แพ็คเกจ 3 รายการ	ล่องเรือ + รับประทานอาหารเปิดปิกนิก + นั่งรถไฟฟ้าทะลุตึก  	500 หยวน / ท่าน
4	แพ็คเกจล่องเรือ + นั่งรถไฟฟ้า	ล่องเรือ + นั่งรถไฟฟ้าทะลุตึก แถม ชมตึกสูง 131 ชั้น <b>(ไม่รวมใส่สลิปถ่ายรูปมุมมองสูง ราคาประมาณ 280 หยวน/ท่าน)</b>   	400 หยวน / ท่าน

## ✦ ✦ แพ็คเกจถ่ายภาพทำบิกไบค์แบบมาตรฐาน

โอบกอดจากด้านหลัง + วิดีโอบิกไบค์	398 หยวน
ภาพส่วนตัวแบบง่ายๆ + วิดีโอบิกไบค์	398 หยวน
กอดด้วยมือเดียว + วิดีโอบิกไบค์	398 หยวน
อุ้มลูกค้าหมุนรอบ + วิดีโอบิกไบค์	398 หยวน
กอดหมวกกันน็อกแล้วยกสูงเปลี่ยนชุด + วิดีโอบิกไบค์	398 หยวน
ยกตัวขึ้นสูง + กอดเอวหมุนรอบ + วิดีโอบิกไบค์	498 หยวน
อุ้มพาดไหล่หมุนรอบ + วิดีโอบิกไบค์	498 หยวน
นั่งยองๆ ถูกยกขึ้น + อุ้มลูกค้าหมุนรอบ	498 หยวน
อุ้มลูกค้าหมุนรอบ + ยกตัวขึ้นสูง + กอดเอวหมุนรอบ	598 หยวน
หลังแบบไวแชน + อุ้มลูกค้าหมุนรอบ + ยกสูงหมุนรอบ + กอดเอวหมุนรอบ	798 หยวน
ถ่ายทำกับ Ducati (เฟอร์รารีแห่งวงการบิกไบค์)	ราคาเริ่มต้น 888 หยวน



(เป็นราคาโดยประมาณ หากท่านใดสนใจ โปรดแจ้งหัวหน้าทัวร์และชำระหน้างาน)

จากนั้นนำท่านเข้าสู่ที่พัก พักผ่อนตามอัธยาศัย  
โรงแรมที่พัก Chongqing Yifan Hotel หรือเทียบเท่า โรงแรม 4\* Local

**วันที่สี่**

วัดเจ้าแม่กวนอิม-มหาศาลาประชาชนฉงชิ่ง- Kuixing Building - ตึกตะเคียบ - ถนนคนเดินเจียฟางเป่ย์ - Pop mart - ท่าอากาศยานนานาชาติฉงชิ่งเจียงเป่ย์ - กรุงเต๋อฯ (สนามบินดอนเมือง) (B/L/-)

เช้า ๑๑ รับประทานอาหารเช้า ณ ห้องอาหารของโรงแรม



นำท่านไป **วัดเจ้าแม่กวนอิมเป่าเหลิน (Baolun Temple) (ระยะทาง และเวลาเดินทางขึ้นอยู่กับโรงแรมที่พัก)** ในบรรดาสถานที่ทางวัฒนธรรมและศาสนาในนครฉงชิ่ง ประเทศจีน มีหนึ่งในสถานที่ที่เก่าแก่และสง่างามมากที่สุด หรือนักท่องเที่ยวไทยนิยมเรียกว่า “วัดเจ้าแม่กวนอิมเป่าเหลิน” ตั้งอยู่ใจกลางเมืองโบราณฉือฉีโข่ว ถือเป็นหนึ่งในศูนย์กลางของศาสนาพุทธนิกายมหายานและมีบทบาทสำคัญทางประวัติศาสตร์มาอย่างยาวนานกว่าพันปี เจ้าแม่กวนอิมเป็นองค์ประธานของวัดแห่งนี้ โดยมี รูปหล่อพระโพธิสัตว์ขนาดใหญ่ ประดิษฐานในหอหลัก ผู้คนมักมากราบไหว้ ขอพรด้านความรัก การงาน การเรียน และการเดินทางปลอดภัย



นำท่านชม **มหาศาลาประชาชนฉงชิ่ง(Chongqing People's Great Hall) หรือเรียกอีกชื่อว่า ฉงชิ่งเหรินหมินต้าหั่วถั่ง (ระยะทางประมาณ 15 กิโลเมตร เดินทางประมาณ 10-15 นาที)** เป็นหนึ่งในแลนด์มาร์คสำคัญของมหานครฉงชิ่ง โดดเด่นด้วยสถาปัตยกรรมแบบจีนโบราณที่ผสมผสานกับความสง่างามของอาคารสาธารณะยุคใหม่ สร้างขึ้นในปี 1954 โดยได้รับแรงบันดาลใจจากสถาปัตยกรรมราชวงศ์หมิงและชิง อาคารหลักมีโดมขนาดใหญ่สีเขียวที่โดดเด่น คล้ายกับหอเทียนถานในกรุงปักกิ่ง

กลางวัน ๑๒ รับประทานอาหารกลางวัน ณ ภัตตาคาร

นำท่านชม **Kuixing Building**(ระยะทางประมาณ 5 กิโลเมตร เดินทางประมาณ 10 นาที) มีการออกแบบสถาปัตยกรรมแบบจีนโบราณผสมผสานกับโครงสร้างร่วมสมัยอาคารตั้งอยู่บนพื้นที่ที่มีระดับความสูงแตกต่างกัน ทำให้เกิดความน่าสนใจที่มีสะพานเชื่อมระหว่างส่วนต่างๆ หลังคาอาคารเป็นแบบจีนดั้งเดิม (หลังคากระเบื้องสีแดง) สื่อถึงความงดงามของศิลปะจีนโบราณ อาคารมีสะพานทางเดินลอยฟ้าที่เชื่อมระหว่างชั้นต่างๆ ซึ่งเป็นจุดที่นักท่องเที่ยวนิยมมาถ่ายรูปมีจุดชมวิวยุคโบราณสามารถมองเห็นทิวทัศน์ของเมืองฉงชิ่งที่ผสมผสานระหว่างอาคารแบบดั้งเดิมและตึกระฟ้าสมัยใหม่ การออกแบบตึกซ้อน ตัวอาคารมีลักษณะเหมือน "ตึกซ้อนตึก" ซึ่งทำให้มีมุมมองที่น่าสนใจจากหลายมุม



และนำแวะถ่ายรูป **ตึกตะเกียบ** (ระยะทางประมาณ 2 กิโลเมตร เดินทางประมาณ 10 นาที) อาคารโดดเด่นด้วยการออกแบบที่มีแท่งสีแดงจำนวนมากพาดยื่นออกมาในลักษณะที่สะท้อนถึงงานศิลปะแบบร่วมสมัย การออกแบบได้รับแรงบันดาลใจจากโครงสร้างโบราณจีน เช่น งานไม้ที่ซับซ้อนในอาคารแบบดั้งเดิมของจีน แต่มีการตีความใหม่ด้วยการใช้วัสดุและสีที่ทันสมัย เป็นแลนด์มาร์คสำคัญที่แสดงถึงความก้าวหน้าด้านศิลปะและวัฒนธรรมของเมืองฉงชิ่ง



จากนั้นนำท่านอิสระช้อปปิ้ง **ถนนคนเดินเจี๋ยฟางเป่ย์ (Jiefangbei Pedestrian Street)** (ระยะทางประมาณ 1 กิโลเมตร เดินทางประมาณ 5-10 นาที) ตั้งอยู่ในใจกลางเมืองฉงชิ่ง(Chongqing) และเป็นหนึ่งในย่านการค้าที่คึกคักที่สุดของเมือง เป็นแหล่งช้อปปิ้งและสถานที่ท่องเที่ยวสำคัญ ที่นี่มีทั้งห้างสรรพสินค้า ร้านค้าแบรนด์ดัง ร้านอาหารท้องถิ่น รวมถึงสถานที่ท่องเที่ยวทางวัฒนธรรมที่น่าสนใจมากมาย และยังมีร้าน **POP MART** มีสาขาในย่านเจี๋ยฟางเป่ย์ ของเมืองฉงชิ่ง ตั้งอยู่ที่ Yingli Dazhongcheng ที่อยู่: ประมาณ 100 เมตรทางตะวันตกเฉียงใต้จากสี่แยกถนน Zhonghua และถนน Qingtian, เขต Yuzhong, ฉงชิ่ง การเดินทาง: สามารถใช้บริการรถประจำทางสาย 462, 0492, 465, 401 และอื่น ๆ โดยลงที่ป้าย Jiefangbei หรือ Chongqing Hotel

SPHZ-CQ5 CHONGQING LITE 5D3N ทัวร์มหานครฉงชิ่ง ภูเขาฉางผิง อุกยานหลุมฟ้า  
นอกจากนี้ ยังมีร้าน **POP MART ROBO SHOP** ที่ Metropolis Oriental Plaza ในเขต Yuzhong เช่นกัน ที่อยู่:  
ชั้น 1, Metropolis Oriental Plaza, เลขที่ 99 ถนน Bayi, เขต Yuzhong, ฉงชิ่ง เวลาเปิดทำการ: ทุกวัน ตั้งแต่  
10:00 น. ถึง 22:00 น.

ดังนั้น หากคุณเป็นแฟนของ POP MART และกำลังมองหาสาขาในย่านเจียงฟางเป่ย์ สถานที่เหล่านี้เป็นตัวเลือกที่  
ดีสำหรับคุณ

**\*\*อิสระอาหารค่ำเพื่อความสะดวกในการท่องเที่ยว\*\***

ถึงเวลาอันสมควร นำท่านเดินทางสู่ ท่าอากาศยานนานาชาติฉงชิ่งเจียงเป่ย์

**วันที่ห้า**                      กรุงเทพฯ (สนามบินดอนเมือง) (-/-/-)

02:10 น.                      ออกเดินทางสู่สนามบินดอนเมือง โดยสายการบิน THAI LION AIR  
เที่ยวบินที่ SL931 (**ไม่มีอาหารบริการบนเครื่อง**)  
04:20 น.                      เดินทางกลับถึงสนามบินดอนเมือง โดยสวัสดิภาพ พร้อมความประทับใจ

**\*\*โปรแกรมไม่ลงร้านผลิตภัณฑ์ท้องถิ่น\*\***

**หมายเหตุ** โปรแกรมการเดินทางอาจเปลี่ยนแปลงตามความเหมาะสม บริษัทฯ ขอสงวนสิทธิ์ในการปรับเปลี่ยนราคา หากมี  
การปรับขึ้นของราคาน้ำมันของสายบินหรือการเปลี่ยนแปลงกฎการเข้าประเทศที่มีค่าใช้จ่ายเพิ่มเติมรวมถึงการปรับเพิ่ม  
ราคาค่าบัตรเข้าชมสถานที่ท่องเที่ยว (ตามประกาศของสถานที่ท่องเที่ยวต่างๆ หลังการจองทัวร์)

\*\*\*\*\*

**\*\*\* เมื่อชำระค่าทัวร์แล้วถือว่ารับทราบเงื่อนไขการจองทัวร์ทุกประการ \*\*\***  
**พร้อมส่งสำเนาหน้าพาสปอร์ตให้เจ้าหน้าที่จองทัวร์ / ส่วนที่เหลือจ่ายก่อนเดินทาง 15 วัน**  
**\*\*\* กรุณาตรวจสอบพาสปอร์ต ต้องมีอายุใช้งานเหลือไม่น้อยกว่า 6 เดือน นับจากวันเดินทาง\*\*\***

เงื่อนไข ตัดกรุ๊ปหรือทำกรุ๊ปเหมา กรุณาติดต่อผ่าน AGENCY		
ช่วงเดินทาง	ราคาโปรโมชัน	ราคาพร้อมตัดกรุ๊ป
ปัจจุบัน -30 กันยายน 2569	12,999 บาท (ไม่สามารถตัดกรุ๊ปได้)	13,999 บาท
<b>โดยเช็คจากรายละเอียดเงื่อนไขการตัดกรุ๊ป</b>		

**อัตราโดยรวม**

- ❖ **รวมสัมภาระ: โหลดใต้ท้องเครื่อง 20 กก. + สัมภาระ: ถ้อยขึ้นเครื่อง 7 กก. (โหลด 1 ใบ / ถ้อยขึ้นเครื่อง 1 ใบ)**
- ❖ **ตั๋วเครื่องบินและภาษีน้ำมันตามรายการ ชั้นประหยัด ไป/กลับตามกำหนดการของคณะทัวร์**
- ❖ **ภาษีมูลค่าเพิ่ม 7 % (เฉพาะค่าบริการ) และ ภาษีหัก ณ ที่จ่าย 3 % (เฉพาะค่าบริการ)**
- ❖ **ค่ารถโค้ชปรับอากาศบริการตลอดการเดินทางตามรายการทัวร์**

## SPHZ-CQ5 CHONGQING LITE 5D3N กั๋วหมานครจงซิ่ง ภูเขานางฟ้า อุทยานหลุมฟ้า

- ❖ ค่าอาหาร และเครื่องดื่มที่ระบุไว้ในรายการ
- ❖ ค่าที่พัก 3 คืนพักห้องละ 2-3 ท่าน
- ❖ ค่าบัตรเข้าชมสถานที่ท่องเที่ยวต่าง ๆ ตามรายการที่ได้ระบุไว้
- ❖ ค่าประกันอุบัติเหตุในการเดินทาง 1,000,000 บาท (ขึ้นอยู่กับเงื่อนไขของกรมธรรม์เฉพาะเหตุการณ์ที่เกิดขึ้นระหว่างวันเดินทางเท่านั้นโดยจะต้องใช้ใบรับรองแพทย์และใบเสร็จรับเงินในการเบิก)

### อัตรานี้ไม่รวม

- ❖ ค่าธรรมเนียมทิปไกด์ท้องถิ่น+ทิปคนขับรถ+ค่าทัวร์ส่วนตัวเฉลี่ย ท่านละ 1,500 บาท เก็บที่สนามบิน ณ วันเดินทาง (ไม่รวมค่าทิปหัวหน้าทัวร์ตามความพึงพอใจ)
- ❖ ค่าใช้จ่ายที่เกิดจากสถานที่ท่องเที่ยวปรับราคาหรือเปลี่ยนแปลงค่าบัตรเข้าชมในสถานที่ ตามประกาศของสถานที่ท่องเที่ยวนั้นๆ
- ❖ ค่าทำหนังสือเดินทางไทย และค่าธรรมเนียมสำหรับผู้ถือพาสปอร์ตต่างชาติ
- ❖ ค่าใช้จ่ายอื่นๆ เพิ่มเติมในกรณีที่ท่านติด COVID-19 ระหว่างเดินทาง เช่นค่าโรงแรม ค่าตรวจต่างๆ ค่าเลื่อนตัว โดยประกันจะ COVER ค่าใช้จ่ายที่เกิดขึ้นที่โรงพยาบาลเท่านั้น
- ❖ ค่าอาหาร และเครื่องดื่มที่ไม่ได้ระบุไว้ในรายการ
- ❖ ค่าใช้จ่ายอื่นๆ ที่มีได้ระบุไว้ในรายการ เช่น ค่าชักรีด ไทรศัพท์ ค่ามินิบาร์ ฯลฯ
- ❖ VAT 7% และภาษีหัก ณ ที่จ่าย 3% กรณีต้องการออกใบเสร็จรับเงินในนามบริษัทจากค่าทัวร์เต็มทั้งหมด

### เอกสารที่ใช้ในการเดินทาง \*\*\* สำคัญมาก \*\*\*

- ❖ หนังสือเดินทางที่มีวันกำหนดอายุใช้งานเหลือไม่น้อยกว่า 6 เดือน หรือ 181 วัน นับจากวันที่จะออกเดินทาง

### เงื่อนไขในการยกเลิกทัวร์

- ❖ ยกเลิกก่อนเดินทาง 45 วันขึ้นไป คืนค่าใช้จ่ายเต็มจำนวน
- ❖ ยกเลิกก่อนเดินทาง 15-44 วัน สงวนสิทธิ์ยึดค่าใช้จ่ายที่ชำระมาทั้งหมด
- ❖ ยกเลิกก่อนเดินทางน้อยกว่า 15 วัน สงวนสิทธิ์ยึดค่าทัวร์เต็มจำนวนหรือทั้งหมดที่ชำระมา
- ❖ กรณีมีเหตุยกเลิกทัวร์ โดยไม่ใช่ความผิดพลาดของบริษัททัวร์ เช่น เกิดจากสายการบิน ภัยธรรมชาติ หรือเหตุการณ์ต่างๆ แนวทางปฏิบัติจะเป็นไปตามสายการบินเท่านั้น
- ❖ กรณียกเลิก ช่วงวันหยุดเทศกาล วันหยุดนักขัตฤกษ์ วันหยุดยาว เนื่องจากเงื่อนไขการชำระเงินกับสายการบินและโรงแรมที่ต่างประเทศ ทำให้ไม่สามารถคืนค่าใช้จ่ายใดๆที่ชำระมาได้
- ❖ แนวทางปฏิบัติเป็นไปตาม พรบ. รรูกิจนำเที่ยวทุกประการ

### เงื่อนไขการจองทัวร์

หากไม่ได้ร่วมบริการทานอาหาร หรือค่าตัวเข้าชมใดๆ ในกรณีจอยทัวร์ไม่สามารถคืนเงินได้ เนื่องจากค่าบริการที่ต่างประเทศเป็นแบบเหมาจ่าย

1. เนื่องจากตั๋วเครื่องบินต้องเดินทางตามวันที่ ที่ระบุบนหน้าตั๋วเท่านั้น จึงไม่สามารถยกเลิก หรือเปลี่ยนแปลงการเดินทางใด ๆ ทั้งสิ้น ถ้ากรณียกเลิก หรือเปลี่ยนแปลงการเดินทาง ทางบริษัทฯ ขอสงวนสิทธิ์ในการคืนเงินทั้งหมดหรือบางส่วนให้กับท่าน
2. กรณีที่กองตรวจคนเข้าเมืองทั้งที่กรุงเทพฯ และในต่างประเทศปฏิเสธมิให้เดินทางออกหรือเข้าประเทศที่บริษัทระบุในรายการเดินทาง บริษัทฯ ขอสงวนสิทธิ์ไม่คืนค่าบริการไม่ว่ากรณีใด ๆ
3. ทางบริษัทฯ จะไม่รับผิดชอบใดๆทั้งสิ้น หากท่านใช้บริการของทางบริษัทฯ ไม่ครบ อาทิ ไม่เที่ยวบางรายการ, ไม่ทานอาหารบางมื้อ เพราะค่าใช้จ่ายทุกอย่าง ทางบริษัทฯ ได้ชำระค่าใช้จ่ายให้ตัวแทนต่างประเทศแบบเหมาขาด

4. ค่าทัวร์เป็นแบบเหมาจ่ายกับบริษัททัวร์ในต่างประเทศ ไม่สามารถคืนเงินค่าทัวร์และค่าทิปในทุกกรณี
5. ทางบริษัทฯ จะไม่รับผิดชอบใดๆ ทั้งสิ้น หากเกิดสิ่งของสูญหายจากการโจรกรรม และ/หรือ เกิดอุบัติเหตุที่เกิดจากความประมาทของตัวนักท่องเที่ยวเอง
6. เมื่อท่านตกลงชำระเงินไม่ว่าทั้งหมดหรือบางส่วนกับทางบริษัทฯ ทางบริษัทฯ จะถือว่าท่านได้ยอมรับในเงื่อนไขข้อตกลงต่างๆ ที่ได้ระบุไว้แล้วทั้งหมด
7. ผู้เดินทางจะต้องตรวจสอบสถานะของ Visa ด้วยตนเอง เช่นการต่ออายุ หรือ การทำ Re-Entry หรือ สิทธิหน้าที่ ต่างๆ หากมีเหตุหรือเกิดผลกระทบใดๆ ไม่ว่าในกรณีใดเกี่ยวกับ Visa ของท่าน ทางบริษัทฯ จะไม่รับผิดชอบในทุกกรณี

#### หมายเหตุ

❖ หากกรุ๊ปยกเลิกจากจำนวนผู้เดินทางไม่ถึงกำหนด คืนเงินเต็มจำนวน

❖ กรุ๊ปคอนเฟิร์มเดินทาง 10 ท่านขึ้นไป (มีหัวหน้าทัวร์ไทย)

- ❖ หากมีเหตุสุดวิสัยอันเกิดจากประกาศสถานการณ์ฉุกเฉินต่างๆ ทำให้เดินทางไม่ได้ อ้างอิงตาม พ.ร.บ. ฉุกเฉินที่เกี่ยวข้อง หักค่าใช้จ่ายที่เกิดขึ้นจริงโดยมีใบเสร็จยืนยันกับลูกค้า
- ❖ ตัวเครื่องบินเป็นแบบกรุ๊ปคณะ ไม่สามารถเลือกหรือล็อกที่นั่งได้ ที่นั่งอาจจะไม่ติดกัน ซึ่งเป็นไปตามเงื่อนไขของสายการบิน
- ❖ เรื่องห้องพักช่วงเทศกาล ห้องพักรับรองที่ลูกค้าระบุตอนจองทัวร์ ทางบริษัทฯ จะ Request ให้ทางโรงแรมตามขั้นตอน ในบางครั้งโรงแรมอาจเปลี่ยนชนิดห้องพักของลูกค้า ณ วันเข้าพัก แต่ทางบริษัทฯ ยืนยันว่าจะเพียงพอต่อจำนวนลูกค้า เช่น Request สำหรับเตียง Double Bed หากห้องไม่พอ อาจจะเป็นห้อง TWN ขยับเตียงให้ชิดกัน Request สำหรับเตียง Triple Bed หากห้องไม่พอ จะจัดให้เป็น 2 ห้อง ตามเงื่อนไขของโรงแรมที่จอง
- ❖ บริษัทฯ ขอสงวนสิทธิ์ที่จะเปลี่ยนแปลงรายละเอียดบางประการในทัวร์นี้ เมื่อเกิดเหตุจำเป็นสุดวิสัยจนไม่อาจแก้ไขได้และจะไม่รับผิดชอบใดๆ ในกรณีที่สูญหาย สูญเสียหรือได้รับบาดเจ็บที่นอกเหนือความรับผิดชอบของหัวหน้าทัวร์และเหตุสุดวิสัยบางประการ เช่น การนัดหยุดงาน ภัยธรรมชาติ การจลาจลต่างๆ เนื่องจากรายการทัวร์นี้เป็นแบบเหมาจ่ายเบ็ดเสร็จ หากท่านสละสิทธิ์การใช้บริการใดๆ ตามรายการหรือถูกปฏิเสธการเข้าประเทศไม่ว่าในกรณีใดก็ตาม ทางบริษัทฯ ขอสงวนสิทธิ์ไม่คืนเงินในทุกกรณี
- ❖ บริษัทฯ มีสิทธิ์ที่จะเปลี่ยนแปลงหรือสับเปลี่ยนรายการได้ตามความเหมาะสมบริษัทขอสงวนสิทธิ์ที่จะเลื่อนการเดินทางในกรณีที่มีผู้ร่วมคณะไม่ถึง 9 ท่าน การไม่รับประทานอาหารเช้าบางมื้อไม่เกี่ยวข้องตามรายการ ไม่สามารถขอหักค่าบริการคืนได้ เพราะการชำระค่าทัวร์เป็นไปโดยลักษณะเหมาจ่าย เมื่อท่านได้ชำระเงินมัดจำหรือทั้งหมด ไม่ว่าจะเป็นการชำระผ่านตัวแทนของบริษัทฯ หรือชำระโดยตรงกับทางบริษัทฯ ทางบริษัทฯ จะถือว่าท่านรับทราบและยอมรับในเงื่อนไขต่างๆ บริษัทฯ ไม่รับผิดชอบค่าเสียหายในเหตุการณ์ที่เกิดจากสายการบิน ไฟล์ทยกเลิกโดยมีประกาศจากสายการบิน ภัยธรรมชาติ ปฏิวัติและอื่นๆ ที่อยู่นอกเหนือการควบคุมของทางบริษัทฯ หรือค่าใช้จ่ายเพิ่มเติมที่เกิดขึ้นทางตรงหรือทางอ้อม เช่น การเจ็บป่วย, การถูกทำร้าย, การสูญหาย, ความล่าช้า หรือจากอุบัติเหตุต่างๆ